

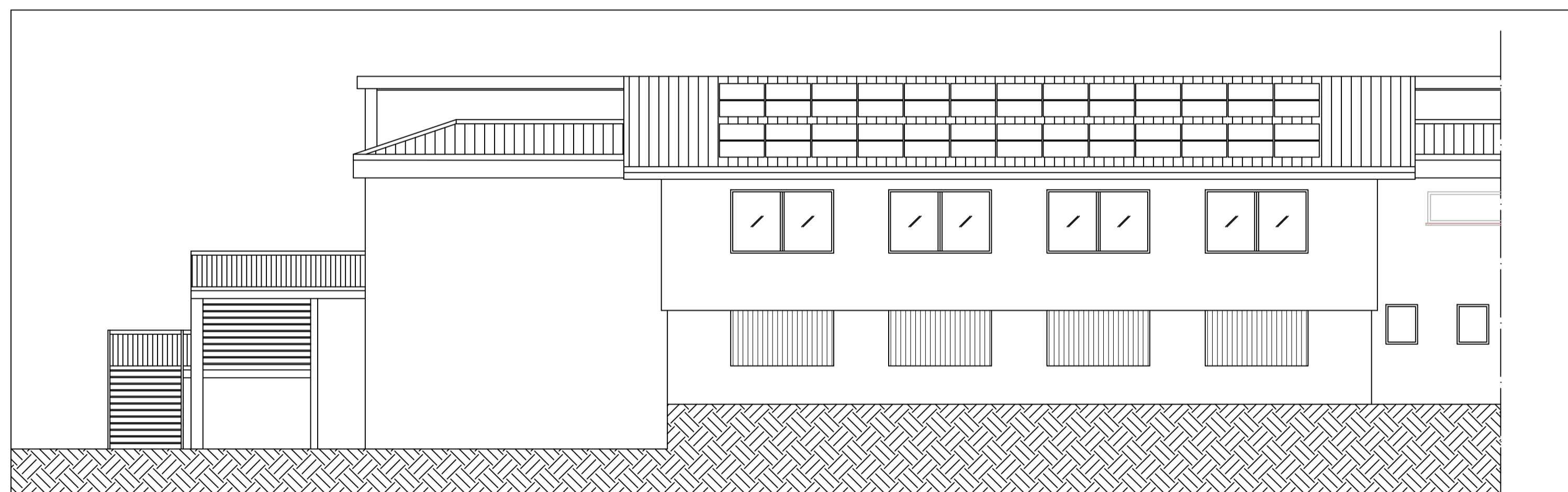

SEZIONE TRASVERSALE A:A



PROSPETTO OVEST



PROSPETTO SUD

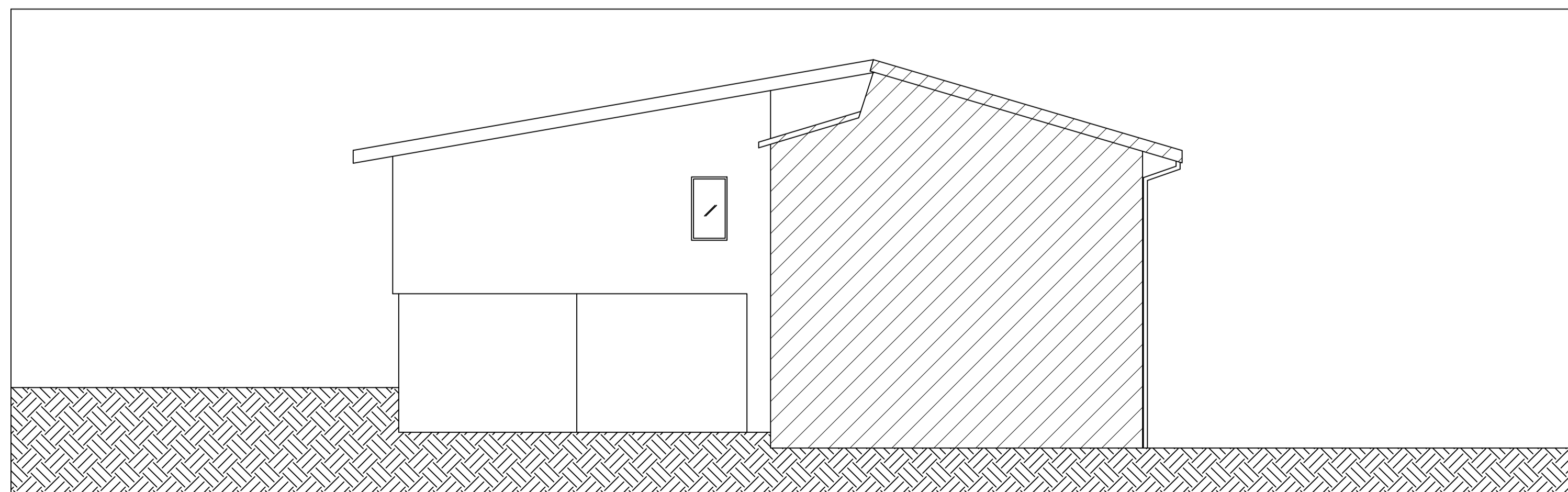

PROSPETTO EST

Serramenti in PVC colore BIANCO MASSA  
 Tinteggiatura Facciata come Esistente  
 Canali, pluviali e scossaline in lamiera preverniciata colore testa di moro  
 Inferriate colore ferro micaceo  
 Copertura in pannelli ondulati coibentati tipo sandwich colore mattone  
 Pannelli Fotovoltaici Monocristallini Tipo JA Solar o Similare  
 Pavimentazione esterna in autobloccanti grigi (esistenti)

REGIONE PIEMONTE  
 COMUNE DI MARANO TICINO  
 Provincia di Novara

progetto  
 AMPLIAMENTO DELLA SCUOLA PRIMARIA PER REALIZZAZIONE  
 DEL LOCALE MENSA

fase progettuale UNICA	numero elaborato <b>TAV 16</b>
titolo elaborato PROSPETTI E SEZIONE -- TAVOLA DI PROGETTO	

committente COMUNE DI MARANO TICINO Via Sempione n. 40 28040 Marano Ticino (NO) tel (+39) 0321.923108 E-mail: segreteria@comune.maranoticino.no.it PEC: info@pec.comune.maranoticino.it	firma .....
---	----------------

progettista Gallo Ing. Francesco Via I Maggio n. 14 - 28050 Pombia (NO)	firma .....
---	----------------

scala grafica	1:100	fase progettuale	<b>U</b>	ind. rev.	<b>0</b>
data emissione GIUGNO 2022		data aggiornamento			