

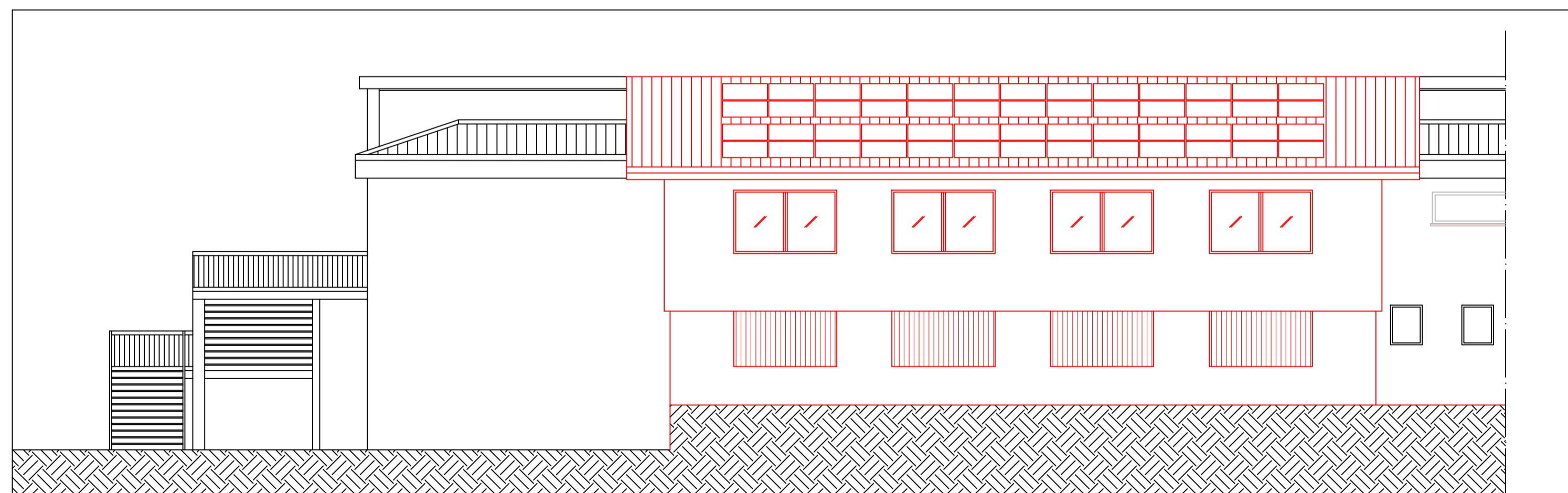

SEZIONE TRASVERSALE A:A



PROSPETTO OVEST



PROSPETTO SUD

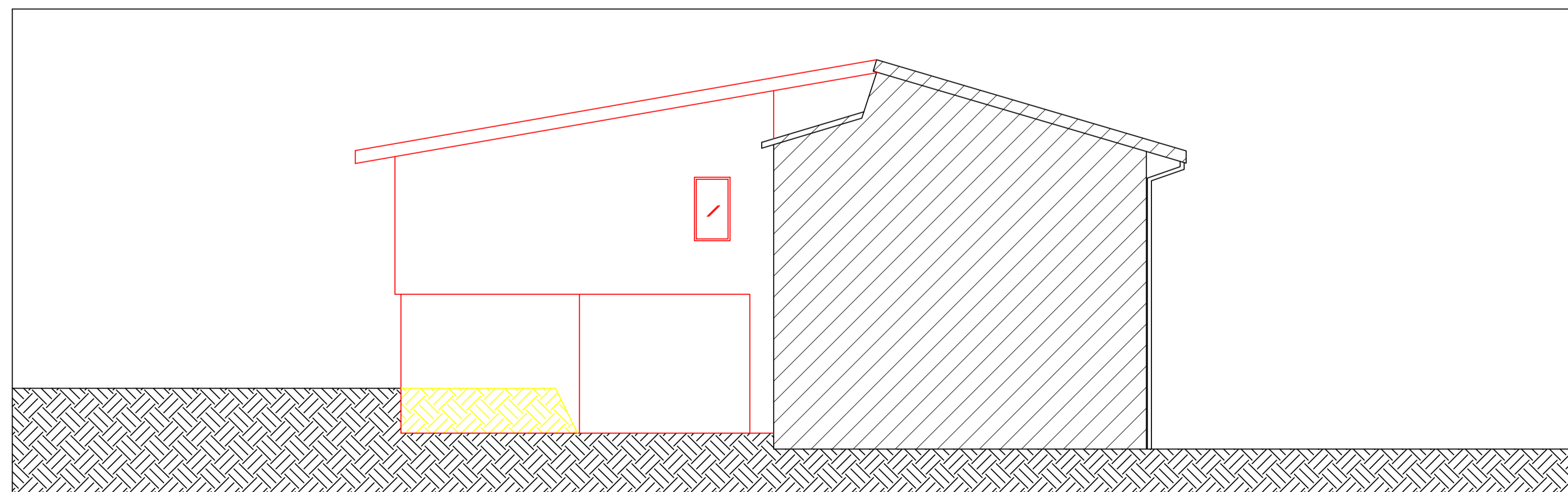

PROSPETTO EST

REGIONE PIEMONTE
 COMUNE DI MARANO TICINO
 Provincia di Novara

progetto

AMPLIAMENTO DELLA SCUOLA PRIMARIA PER REALIZZAZIONE
 DEL LOCALE MENSA

fase progettuale

UNICA

numero elaborato

TAV 15

titolo elaborato

PROSPETTI E SEZIONE -- TAVOLA DI CONFRONTO

committente

COMUNE DI MARANO TICINO
 Via Sempione n. 40
 28040 Marano Ticino (NO)
 tel (+39) 0321.923108
 E-mail: segreteria@comune.maranoticino.no.it
 PEC: info@pec.comune.maranoticino.it

firma

progettista

Gallo Ing. Francesco
 Via I Maggio n. 14 - 28050 Pombia (NO)

firma

scala grafica

1:100

fase progettuale

U

ind. rev.

0

data emissione GIUGNO 2022

data aggiornamento