

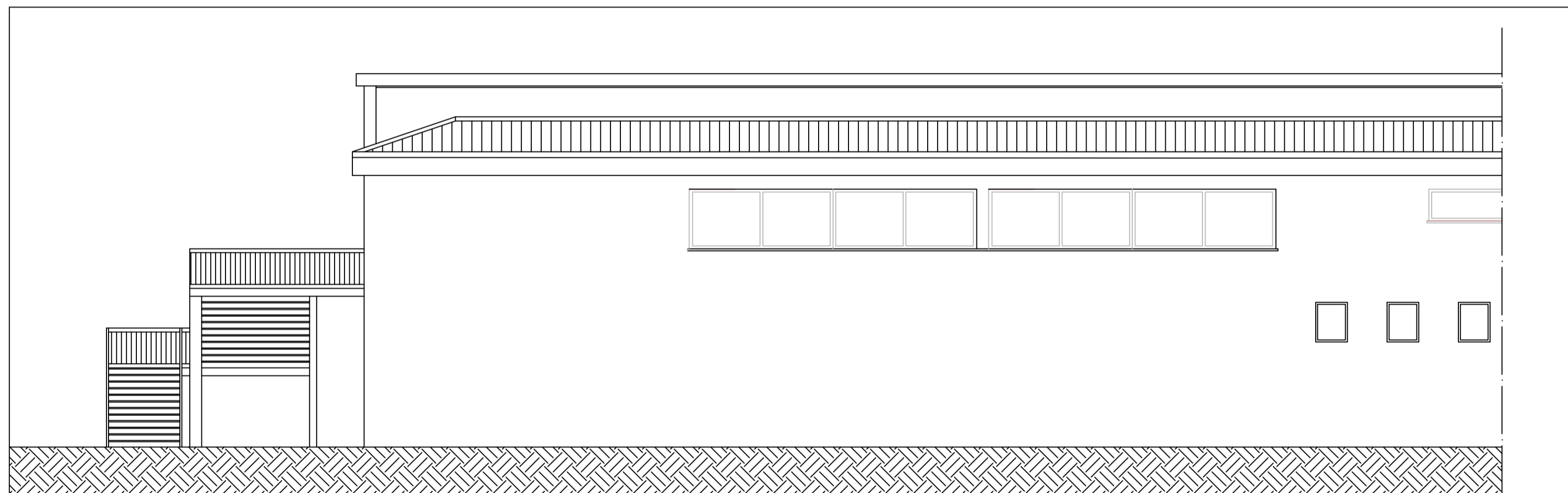

SEZIONE TRASVERSALE A:A



PROSPETTO OVEST



PROSPETTO SUD

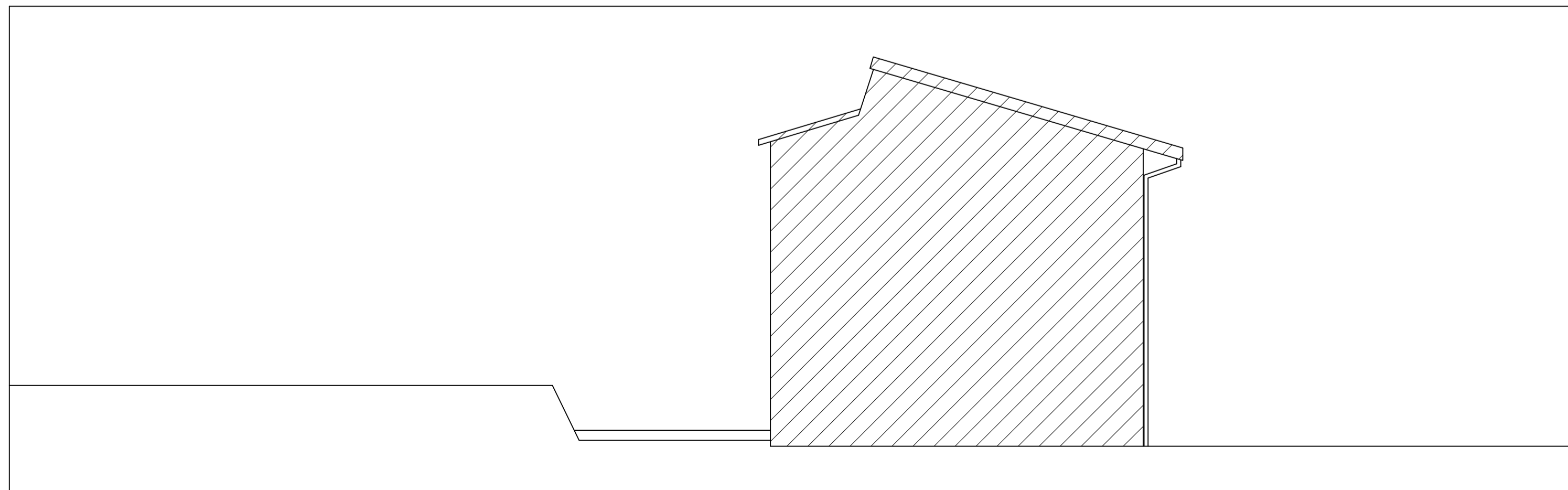

PROSPETTO EST

REGIONE PIEMONTE
COMUNE DI MARANO TICINO

Provincia di Novara

progetto

AMPLIAMENTO DELLA SCUOLA PRIMARIA PER REALIZZAZIONE
DEL LOCALE MENSA

fase progettuale

UNICA

numero elaborato

TAV 14

titolo elaborato

PROSPETTI E SEZIONE -- STATO DI FATTO

committente

COMUNE DI MARANO TICINO
Via Sempione n. 40
28040 Marano Ticino (NO)
tel (+39) 0321.923108
E-mail: segreteria@comune.maranoticino.no.it
PEC: info@pec.comune.maranoticino.it

firma

progettista

Gallo Ing. Francesco
Via I Maggio n. 14 - 28050 Pombia (NO)

firma

scala grafica

1:100

fase progettuale

U

ind. rev.

0

data emissione GIUGNO 2022

data aggiornamento